

令和4年7月1日

No. 103

社会福祉法人  
所沢市社会福祉協議会  
GO! DASH!



所沢市社会福祉協議会のシンボルマークです。

# ちやお! Ciao!

「ちやお!」とは…

おはよう、こんにちは、さようならを兼ねるイタリアの挨拶語(ciao)。気軽に声をかけあえる地域福祉を目指します。

本紙では、固有の名称を除き「障がい」と表記します。

所沢社協だより「ちやお!」は、共同募金配分金を活用しています。

## 所沢社協だより



### 寄り添う心から広がった みんなの居場所 「ぴーす」

新所沢東地区に誰もが気軽に憩える居場所ができました!!

スペースの貸し出しを行い、子ども食堂、高齢者の居場所等を支援しています。

詳細は6ページをご覧ください。



ところん元気百歳体操

#### もくじ

- ▶ 特集「誰ひとり取り残さない社会」の実現を目指します! ……2~3
- ▶ 私たちがCSWです! ……4
- ▶ こどもの居場所づくりを応援しています! ……5
- ▶ インフォメーションコーナー ……6
- ▶ 令和3年度所沢市社会福祉協議会事業報告・決算報告 ……7
- ▶ こんにちは! ボランティアセンターです★ ……8

#### 特集

## 「誰ひとり取り残さない社会」の 実現を目指します!

社協だより「ちやお!」第103号 令和4年7月発行

発行 社会福祉法人 所沢市社会福祉協議会

住所 〒359-1112 埼玉県所沢市泉町1861-1 (所沢市子どもと福祉の未来館3階)

電話 04-2926-8202 FAX 04-2925-3419 (平日8:30~17:15)

ホームページアドレス <http://www.toko-shakyo.or.jp/>

印刷 望月印刷株式会社

■新型コロナウイルス感染拡大の影響で、内容が変更する場合があります。所沢社協HPや各問い合わせ先で最新情報をご確認ください。



所沢 社協 検索

点字版・音訳版も  
あります

点字版は「花みずき」、音訳版は「そよかぜ」の両ボランティアグループにご協力頂いております。ご利用されたい方は、所沢社協までご連絡ください。



# 「誰ひとり取り残さない」

## コロナ禍による「社会的孤立」を防ぐ！皆さんも一緒に

新型コロナウイルスによる感染拡大の長期化により、暮らし向きが悪化した人々の孤立・孤独の問題が  
の状態は、地域とのつながりがなく、助けを求められずに解決の糸口がつかめない、「誰にも助けを求めら  
今回の特集では、個別の事例を通して所沢社協の取り組みを紹介します。

### 気になるお宅があるのよね

### 民生委員の訪問から

(事例は一部編集しています)

### 所沢社協CSWへつながったケース



民生委員のAさんは、見守り活動の一環として地域の高齢者を訪問しています。その中で一軒気になるお宅がありました。80代のご夫婦で、夫であるBさんは認知症が進んだ妻の介護を一人で担っているようです。訪問したとき、家の中は散らかった状態で、Bさんは家事と介護に疲れ切っていました。

こどもに迷惑を  
掛けたくないけど、  
介護は大変。  
どうしたら…。



民生委員が訪問している様子



《相談後の経過》Aさんは所沢社協のCSW(注1)に相談をしました。CSWと関係機関が連携し、介護保険サービスを利用することで、Bさんの介護負担の軽減を行いました。地域で孤立し、誰にも相談できずにいたBさんが地域とつながるために「みんなの居場所ぴーす」で行っている活動を紹介しました。

するとBさんは、時間があるときに顔を出し活動に参加するようになりました。今では、相談できる仲間ができました。



どうしてBさんは、  
孤立してしまったのでしょうか？



どのような制度やサービスがあるか  
分からなかった。

### 問題は食べ物だけではないかも…

### こども食堂を通じて

(事例は一部編集しています)

### 所沢社協の支援につながったケース



フードパントリーの様子



《相談後の経過》Dさんの同意を得て、Cさんは、所沢社協のCSWに相談しました。所沢社協のCSWは、Dさんの帰りが遅いときは「所沢市ファミリー・サポート・センター」(注4)に弟の預かりをお願いすることを提案しました。また、姉には地域で行われている学習支援の紹介をしました。

そして経済的な問題については、「所沢市あったかサポートセンター(福祉の相談窓口内)」と連携しながら、支援を行っています。



どうしてDさんは、  
孤立してしまったのでしょうか？



いろいろな問題を整理して、一緒に考えてくれる人が  
いなかった。ずっと誰かに助けてほしかった。



令和4年度CSW

簡単にできる

## 社会的孤立をなくすために

こんなことから  
はじめてみよう!

日頃からあいさつや声かけなどを通して、  
お互いが気にかけてあう関係づくりに努めよう!

地域で開催されている活動に参加してみよう!

近所等で気になる方や心配な方に気づいたら、  
迷わず所沢社協に相談してみよう!



注目の  
キーワード

(注1)「CSW(コミュニティソーシャルワーカー)」とは、困りごとを抱える人に寄り添いながら、その解決に向け、地域の方と一緒に新しい仕組みづくりを行う専門職です。詳細は4ページをご覧ください。

(注2)「フードパントリー」とは、ひとり親家庭や支援が必要な家庭に対して食料品を無料または低額で配布する活動のことです。所沢市内でも13の団体が活動しています。



# 「社会」の実現を目指します！



## 考えてみませんか？

深刻になっています。こうした社会的孤立  
れない人たち」を生み出します。

ひとりで悩まず、まずはご相談ください！

各窓口は **相談無料！** **秘密厳守！**

詳細はお問い合わせください。

コロナ禍で業績が悪化。  
生活が苦しい。



- ・コロナ禍で収入が減ってしまった
- ・仕事がなくなってしまった
- ・明日食べるものがない

## 所沢市あったかサポートセンター

生活に問題や不安を抱えている方  
やそのご家族、周囲の方の相談も伺  
います。外出が難しい場合は、相談員  
がご自宅に訪問します。ご本人の思  
いを尊重しながら、自立に向けた目標  
やプランを一緒に考えています。



ホームページはこちら→



《問い合わせ》所沢市あったかサポートセンター

TEL 04-2968-3960 FAX 04-2923-4780

- ・認知症や、障がいがあるなどで  
判断能力に不安がある
- ・障がいがあっても仕事がしたい
- ・イベントや通院の時に手話通訳、  
要約筆記を希望したい

将来



## 福祉の相談窓口

福祉に関することで、どこに相談すれば  
いいのかわからない時にご相談ください。

相談内容に合わせて様々な制度の紹介  
や関係機関をご案内します。困っているこ  
とや悩んでいることに応じて、担当職員が  
話を伺います。



《問い合わせ》福祉の相談窓口 ホームページはこちら→

TEL 04-2941-6366 FAX 04-2923-4780

- ・ひきこもり状態
- ・人とうまく話せない
- ・生活リズムが崩れている



## あったかサポート「リーチ！」

一人ひとりが抱える課題に寄り添い、ご本人のペースにあわせた支  
援をしています。例えば、ひとりでゆっくり過ごしたい等の自由な居場  
所(フリースペース)や、「朝活」「夕活」「軽作業」等就労準備支援を行っ  
ています。併せて、ご家族への支援も行います。



地域資源  
ブックマーク

詳細は  
こちら↓



《問い合わせ》あったかサポート「リーチ！」

TEL/FAX 04-2968-3773

ホームページはこちら↑

- ・活動場所が欲しい
- ・ボランティアに関する相談がしたい
- ・助成金について知りたい



## CSW・ボランティアセンター

高齢者サロンやこ  
どもの居場所(子ども  
食堂・フードパント  
リー・学習支援等)の  
立ち上げ支援、助成金  
の申請、ボランティア  
相談等つながりづく  
りを応援しています。



みんなの居場所ぴーすで  
体操を行っている様子



《問い合わせ》地域福祉推進課 ホームページはこちら→

TEL 04-2925-0041 FAX 04-2925-3419

〔注3〕「ヤングケアラー」とは、本来大人が担うと想定されている家事や家族の  
世話などを日常的に行っている子ども(18歳未満)のことです。支援の対象  
となるのはケアを担う子どもだけでなく、その家族も含まれます。

〔注4〕「所沢市ファミリー・サポート・センター」とは、お  
互い会員となって一時的に子どもを預かる会員  
組織です。詳細は5ページをご覧ください。





# 私たちがCSWです!

**C**こまったときの  
**S**そうだんは  
**W**わたしたちへ



**松井地区**  
たけざわ  
**竹澤CSW**  
TEL.070-2173-0221



**富岡地区**  
あきもと  
**穂本CSW**  
TEL.070-3876-0222



**三ヶ島地区**  
もり  
**森CSW**  
TEL.070-3876-0227



**山口地区**  
いけはた  
**池畑CSW**  
TEL.070-3876-0224



**並木地区**  
えばた  
**江畑CSW**  
TEL.070-3876-0231



**所沢地区**  
すがの  
**菅野CSW**  
TEL.070-3876-0230



**柳瀬地区**  
かわの  
**河野CSW**  
TEL.070-3876-0226



**新所沢地区**  
TEL.070-3876-0228  
**新所沢東地区**  
TEL.070-3876-0229  
ほしな  
**保科CSW**



コミュニティソーシャルワーカー

## CSWとは…

誰もが暮らしやすい地域を目指して  
個人の困りごとを地域の課題として捉え、様々な関係機関や住民と連携しながら解決に向けて仕組みづくりを行う専門職です。  
生活上の困りごとや地域で孤立している方への支援、子ども食堂の立ち上げや多世代の交流の場づくりを行いながら、誰もが暮らしやすい地域づくりに取り組みます。

《問い合わせ》  
**地域福祉推進課**  
**TEL 04-2925-0041**  
**FAX 04-2925-3419**  
受付時間 8:30~17:15  
(土・日・祝・年末年始を除く)

**小手指地区**  
おかだ  
**岡田CSW**  
TEL.070-3876-0223



**吾妻地区**  
くりはら  
**栗原CSW**  
TEL.070-3876-0225



## CSW コミュニティソーシャルワーカーのとある一日

### ふくし学習とは…

ふくしは高齢者や障がい者などの特定の人のことを指す言葉ではなく、「共に支え合い、誰もが大切にされるまちづくりのための学習」です。ふくしや人に関心を持ち、自ら行動する人々が増えていくことを目指しています。

**CSWミーティング**





CSW間で情報共有や事例検討を行います。

**相談者宅へ外出等**



相談支援や、見守り、安否確認のほか、必要な支援を提供するために訪問等を行います。

**小学校でのふくし学習**

市内小中学校等で地域共生社会の実現に向けたプログラムを展開しています。

**子ども食堂でのフードパントリー**





CSWと地域住民が協働し、地域の子ども食堂等を通じて、困窮世帯や支援を必要とする子どものいる世帯等に食料品配布を行っています。

**まちづくりセンターとの連携**



まちづくりを推進するため、会議の打ち合わせや情報共有を行います。

ふくしは…  
**ふ**だんの  
**く**らしの  
**し**あわせ  
と伝えています。





# こどもの居場所づくりを 応援しています!

## 「所沢市子ども未来基金」とは…

こどもの福祉の推進を目的として平成29年4月に立ち上げました。皆さんから寄せられた寄付は、こども食堂や学習支援など、こどもの福祉に取り組むボランティア活動への支援の財源になります。

## こんな活用がされています

こどもたちのつながりづくりや世代間交流だけでなく、地域住民の生きがいづくりにもなっています。



こども食堂で友達と一緒に  
ご飯が食べられて楽しい!



勉強を教えてもらい、  
自信ができました。

## ご協力をお願いします

新型コロナウイルス感染拡大の影響によって、支援が必要なこどもたちとつながりが希薄になっています。これまで築いてきたつながりを絶やさないう、地域のボランティアが活動しています。ぜひ、「所沢市子ども未来基金」を通して、こどもたちへの支援にご協力をお願いします。

こどもの  
「食」や「学び」を  
支えたい!

## 親子で集える 居場所づくりを進めています!



コロナ禍による屋外での居場所づくり

例えば…

- 団体の開設に向けた立ち上げ支援
- こども食堂・フードパントリーを運営している団体へ食料品の提供
- 助成金の情報提供
- 居場所を必要としている人と支援者、団体のマッチング

詳細は、お問い合わせください。

《問い合わせ》  
**地域福祉推進課**

TEL:04-2925-0041  
FAX:04-2925-3419

## 「所沢市こどもの居場所情報交換会」を開催しました。

市内で「こども食堂(フードパントリー)」「学習支援」「プレイパーク(遊び場)」を運営している23団体が参加しました。

コロナ禍での活動について、「今までのように自由度がない中で、つながりが薄れていることが心配」「感染対策や時間を短くして開催する工夫を行った」等、活発な意見交換と情報共有が行われました。

また、団体同士のつながりづくりにもなりました。



情報交換会の様子



寄付者からの  
メッセージ

ガールズケイリン  
女子競輪の高橋梨香選手



所沢市出身

「1日1食しか食べられない」「こどもだけの孤食」……そんなニュースが私を突き動かしました。この基金を通じて1人でも多くのこどもたちが、当たり前のように、食べ・笑い・勉強でき、すくすくと育っていける地域になることを願っています。

今後も競輪選手として地元を応援し、こどもたちの憧れとなる選手を目指して走ります!



## 市民の声



孫の誕生日をきっかけに寄付をしました。地域のこどもたちのために使ってもらいたいです。

寄付の方法

### ● 現金でのご寄付

窓口(所沢市子どもと福祉の未来館3階)にご持参ください。

### ● 振り込みでのご寄付

TEL、FAX、メール等で、企画総務課まで一度お問い合わせください。振込先の口座番号等をご案内します。

ホーム  
ページは  
こちら↓



不明な点は、お気軽にお問い合わせください。

《問い合わせ》 **企画総務課**

TEL:04-2926-8202 FAX:04-2925-3419  
メール:8202t@toko-shakyo.or.jp

子育ての  
お手伝いをしたい!  
してもらいたい!



子育てに不安を抱えている家庭が増えています。そんな親子のサポートを行っています。

## 所沢市ファミリー・サポート・センターへ!

援助の  
一例

- 〈預かり〉保護者の外出やリフレッシュ、兄弟行事の預かり
- 〈送迎〉保育施設・学校施設・習い事等(徒歩)
- 〈沐浴〉沐浴のお手伝い



### ファミリー・サポート・センター



安心して子育てができる地域の環境づくりを進めるために、育児の支援を受けたい方(利用会員)に、育児支援をしたい方(援助会員)を紹介しています。

利用会員、援助会員ともに、あらかじめ登録が必要となります。利用料金等の詳細はお問い合わせください。

ホーム  
ページは  
こちら↓

《問い合わせ》 **所沢市ファミリー・サポート・センター**

TEL:04-2921-0070 FAX:04-2921-0076  
開所時間8:30~17:00(土・日・祝・年末年始を除く)





## 令和4年6月開設! 所沢市成年後見センター

認知症や知的障がい、精神障がい等によって判断能力が不十分になった方が安心して暮らせるように、成年後見制度等に関するご相談をお受けしています。「判断能力に不安があり、契約や財産管理、日常的な金銭管理等が心配」「将来の備えとして知りたい」等のご相談に対応します。また、現在後見人等を受任しているご親族の方や専門家の方も、お気軽にご利用ください。

【日時】月曜日から金曜日 9:00~18:00  
(祝祭日及び年末年始を除く)  
【場所】所沢市こどもと福祉の未来館1階  
福祉の相談窓口内  
【問い合わせ】相談支援課  
TEL 04-2929-1711  
FAX 04-2923-4780



## 「子育て応援」フードパントリー

ひとり親家庭等を対象に食料品の提供と併せ、一人ひとりのニーズに合った支援に繋げていけるよう専門機関の相談支援が受けられる拠点としています。



新規事業開設!  
ひとり親家庭対象

【日時】8月3日(水)13:00~19:00 12月、令和5年3月  
※2回目以降の申込みは開催1ヶ月前を目安にホームページをご確認ください。  
【場所】所沢市こどもと福祉の未来館3階  
【対象】所沢市に在住し、児童扶養手当受給者(世帯)等で事前申込をした方  
【申込方法】原則、本会のLINEによる申込フォーム  
【問い合わせ】地域福祉推進課  
TEL 04-2925-0041 FAX 04-2925-3419

申込みはこちら→  
(LINE登録・トーク画面より)



## 生活福祉資金貸付制度

「生活福祉資金貸付制度」とは、低所得世帯、障がい者世帯または高齢者世帯に対し、資金の貸付けと相談支援を行い、安定した生活と経済的自立を図ることを目的としています。

申込みから償還完了まで、関係機関と連携して相談に応じています。まずはお気軽にご相談ください。※貸付のため、償還(返済)が必要です。

【貸付対象・世帯】・低所得者世帯 ・障がい者世帯 ・高齢者世帯  
【貸付の種類】・総合支援資金 ・福祉費 ・緊急小口資金  
・教育支援資金 ・不動産担保型生活資金  
【問い合わせ】相談支援課 TEL 04-2968-3960 FAX 04-2923-4780  
メール 3960s@toko-shakyo.or.jp

受講者募集

## 認知症サポーター養成講座

「認知症サポーター」は、何か特別なことをする人ではありません。認知症についての正しい知識を習得し、自分ができるところで認知症の人や家族を応援するのが認知症サポーターです。



講座修了後  
サポーター証をお渡しします。



【日時】8月31日(水) 14:00~15:30  
※8月1日(月)より申込受付開始  
【場所】所沢市こどもと福祉の未来館1階 多目的室1・2号  
【定員】40名(申し込み先着順) 【参加費】無料  
【問い合わせ】地域福祉推進課 所沢市認知症サポーター養成講座事務局  
TEL 04-2925-0041 FAX 04-2925-3419

## 「手しごと展」が YOT-TOKOに出店!

市内の13の障がい者施設が参加し、「ぬくもりの輪・和・話」をテーマとした障がい者による作品の展示・即売会を行う手しごと展が、所沢市観光情報・物産館YOT-TOKOに出店しています。



手しごと展のブース

【場所】所沢市観光情報・物産館 YOT-TOKO  
【問い合わせ】企画総務課 TEL 04-2926-8202 FAX 04-2925-3419

## みんなの居場所「ぴーす」

新所沢東地区に誰もが気軽に憩える居場所が出来ました。現在、地域の方が主催で行う「百歳体操」や「学習支援」が開催されています。

活動場所を探しているボランティア団体や新しく居場所づくりを考えている住民の方へスペースの貸し出しも行っています。

また、毎週火曜日の午後はCSWが常駐し、フリースペースを開催していますのでお気軽にお立ち寄りください。

【場所】松葉町8-4 ハイツ河合101  
(新所沢駅東口より徒歩5分程度)  
【問い合わせ】地域福祉推進課  
TEL 04-2925-0041 FAX 04-2925-3419



## プレゼントが当たる! 読者クイズ

市の指定管理制度を受けて所沢社協が運営している3施設(「手しごと展」に参加)の自主生産品を、正解者の中から30名様にプレゼントします。各施設では、障がいのある方が住み慣れた地域でその人らしく暮らし、充実した日中活動が送れるように支援しています。



3施設  
● 所沢市立きぼうの園(就労継続支援B型事業所)  
● 所沢市立こあふる ● 所沢市立プロペラ(生活介護事業所)

今回の記事を読んで、当てはまる文字をいれ、言葉を完成させてください。

答え ①②③リー

- ①ードパントリー ひとり親家庭や支援が必要な家庭に対して食料品を無料または低額で配布する活動のこと。
- ②いさつと声掛け 社会的孤立をなくすために、日頃から簡単に実践できること。
- ③んなの居場所「ぴーす」 「誰でも気軽に集まることができる地域の居場所」として新所沢東地区に出来た憩いの場。

応募方法

ハガキに氏名、郵便番号、住所、年齢、電話番号、クイズの答えを書いて、下記の宛先までご郵送ください。本紙に関するご意見もお寄せください。

【締め切り】7月29日(金)まで(必着)

〒359-1112 所沢市泉町1861-1  
所沢市こどもと福祉の未来館3階  
所沢市社会福祉協議会 ちゃお!係

※当選者の発表は、プレゼントの発送をもってかえさせていただきます。





# 令和3年度 所沢市社会福祉協議会 事業報告・決算報告

## 事業報告

### 生活困窮者への支援

- 生活困窮者の自立に向けた相談支援回数 14,977件
- 緊急援護金支給 253件
- フードドライブ 622件
- 緊急小口資金特例貸付決定 1,144件
- 総合支援資金特例貸付決定 3,162件 (初回、延長、再貸付含む)

### コミュニティソーシャルワーカー(CSW)

- 個別支援 3,674件
- 地域の実態把握及び支援
- 「CSW★ラボ」のオンライン開催
- 「CSW報告書」の作成

CSW★ラボは  
こちらから➡



CSW報告書は  
こちらから➡  
(令和3年度分準備中)



令和3年度事業報告・  
決算報告はこちらから➡



### 笑顔でごはんフードパントリー

「所沢市愛の福祉基金」を財源に、こども食堂等を通じて10団体に食料品を届け、必要な支援を行いました。

- 食料品配布 116回(2,048世帯)
- お弁当配布 57回(1,261食)

## 決算報告

収入合計 1,367,653,383円

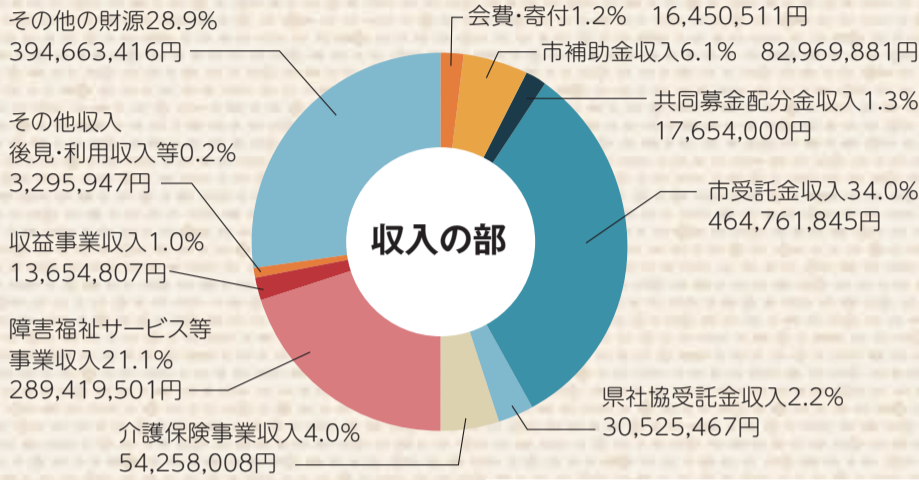

支出合計 1,350,666,070円

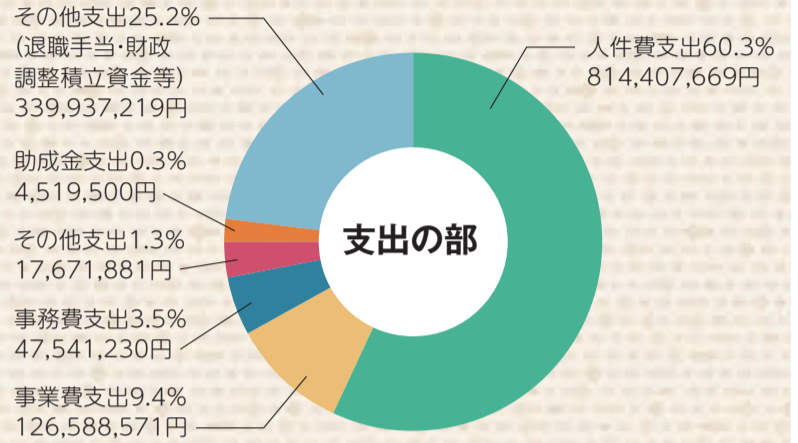

当期資金収支差額 16,987,313円

## 令和3年度 社協会員会費実績のご報告

所沢社協は、「市民が参加し 豊かな心で健やかに 自分らしく暮らせる 支え合いのまちづくり」を推進する福祉団体です。市民の皆さまをはじめ、市内の福祉団体等と協力しながら様々な活動を進めています。令和3年度も多くの方々に会員になっていただき、ありがとうございました。

本会の目的に賛同し、会員にご加入いただきました方々は次のとおりです。

特別賛助会員	9企業・法人・団体、個人13名	220,000円
賛助会員	21企業・法人・団体、個人395名	697,000円
福祉会員	46法人・団体、個人14名	164,500円
住民会員	128自治会・町内会、個人2名	9,678,603円
加入合計額(令和4年3月31日現在)		10,760,103円

●賛助会員並びに特別賛助会員につきまして、会員として顕彰することに同意をいただいた方々は次のとおりです。

### 特別賛助会員 7企業・法人・団体、個人3名

(五十音順)

(学)秋草学園福祉教育専門学校様・(有)アルクハウジング様・(福)栄光会様・柴田勲様・(福)聖久会様・所沢地区更生保護女性会様・所沢地区保護司会所沢三芳支部様・仲志津江様・原紘一様・みらい薬局所沢店様

### 賛助会員 10企業・法人・団体、個人43名

(五十音順)

青木照子様・旭設備機工株式会社様・新井花子様・市川寛様・伊藤仁様・伊藤博様・伊藤範子様・上田之雄様・株式会社ウェルグループサービス彩り様・大野美千恵様・小野幸江様・小畑里子様・影山博安様・金子和広様・河野博明様・北良恵様・木下せつ子様・久保田千恵子様・倉田道世様・小島良太様・小宮君江様・斎藤千代一様・さんとめキラサポーターズ様・失語症を支えるボランティアの会様・障害者をバックアップする会(エレファント)様・鈴木賀代子様・高野実様・竹内俊和様・田中正幸様・田中保三様・常岡勝己様・所沢市聴覚障害者協会様・所沢ニュータウンふれあい会様・那須一則様・二村兼弘様・東狭山ヶ丘サロン様・久野一孝様・藤野啓子様・藤本茂様・藤原利宣様・本間和子様・前田浩樹様・まつい茶の花サロン様・丸山和彦様・水村きのえ様・三上恵國様・宮崎加代子様・森田明彦様・安田美代子様・山内善雄様・山崎清様・朗読の会「四季」様・若狭良江様

納めていただいた会費は、社協が推進する地域福祉活動に使わせていただきます。

## 令和3年度 共同募金にご支援・ご協力いただきありがとうございました!

皆さまにご支援・ご協力いただいた募金は、一人暮らしの高齢者を見守る活動やサロン活動、障がい者施設の整備のほか、災害ボランティア推進など市内の身近な福祉活動に役立てられています。皆さまの温かいご支援に感謝申し上げます。

### 赤い羽根募金実績

募金種別	実績額
戸別募金	10,478,263円
街頭募金	120,187円
学校募金	138,325円
職域募金	1,093,125円
法人募金	2,373,516円
個人大口募金	644,039円
合計	14,847,455円



### 歳末たすけあい募金実績

募金種別	実績額
戸別募金	9,790,580円
街頭募金	10,014円
個人大口募金	13,000円
合計	9,813,594円



### 災害義援金実績

募金種別	実績額
令和2年7月豪雨災害義援金	1,814円
令和3年7月大雨災害義援金(静岡県)	20,000円
令和3年8月大雨災害義援金(中央共募)	6,209円
合計	28,023円



## 寄付報告

皆さまの善意

令和4年3月1日  
～5月31日



### 令和3年度 寄付合計

種別	件数	金額
一般寄付	35件	649,094円
愛の福祉基金	41件	2,347,519円
子ども未来基金	83件	2,543,795円

自治会・民生委員をはじめ、多くの方にご協力いただきました。ありがとうございました。

会費・共同募金・寄付につきましては、こども支援や様々な社会福祉事業に積極的に活用させていただきます。

### 愛の福祉基金への寄付 / 合計 1,345,000円

- 団体 株式会社中央管財様、武州ガス株式会社様
- 個人 大館忠平様、足立圭子様、匿名2名様

### 子ども未来基金への寄付 / 合計 639,137円

- 団体 所沢三田会様、所沢文化フォーラム様、わせがく高等学校所沢キャンパス様、お達者倶楽部花園会様、八王子会様、埼玉県生長の家白鳩会所沢総連様、新所沢ロータリークラブ様、とことこまちづくり実行委員会様、匿名4団体様
- 個人 高橋様、畔柳和子様、匿名10名様

### 一般寄付 / 合計(社協・社協施設) 149,394円

- 団体 生き生きサロン 代表 柴田勲様、所沢地区更生保護女性会様、東京キリンビバレッジサービス株式会社様
- 個人 匿名4名様

### 物品寄付

- 団体 株式会社システムネットワーク様 (かしの木学園へ寄付)かしの木学園父母の会様 (きぼうの園へ寄付)リニューアルトヨー株式会社様
- 個人 匿名2名様 (かしの木学園へ寄付)山下信寿様



# こんにちは！ボランティアセンターです★

所沢市子どもと福祉の未来館3階

## ボランティアって？

一般的に「自発的な意志に基づいて、人や社会に貢献すること」と言われています。ボランティア活動は地域や社会をよりよくしていくことに役立つとともに、活動する自分自身も豊かにしてくれる力を持っています。

地域の人たちとのコミュニケーションやボランティアの体験でボランティアの楽しさやおもしろさを学ぶことができました。

## ボランティア体験に参加した方の声

障がいがある人との接し方を学べた。

人の役に立つことはきもちいい！

体験メニューは、市内まちづくりセンターに配架のほか、ホームページからもご覧になれます。

申込みはこちらから

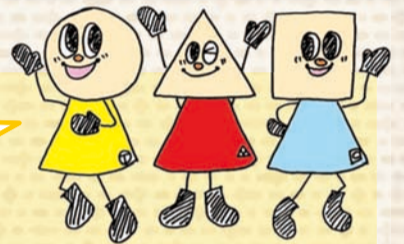

子どもも

大人も

## ボランティア大募集！

## 夏のボランティア体験 in 所沢！



高齢者施設に、季節の製作物を送りました。

### 主な体験メニュー

- ★児童館や学童クラブでのあそぶボランティア
- ★障がい・高齢者施設での作業体験等
- ★地域のボランティア活動へ参加し準備や片付け

### ボランティア体験の流れ

- ① 体験したいメニュー等を申し込み、事前説明会に参加  
説明会では、ボランティアの心構えや体験の注意事項を確認します。
- ② 体験先に連絡（体験先によってはオリエンテーション等があります）
- ③ さあ、ボランティア体験！  
決定したメニューに参加！
- ④ アンケートの提出
- ⑤ 活動を振り返ろう！  
報告会への参加

体験をきっかけに活動を続けてみよう！

受付開始  
6/13月～

先着順

ボランティア活動期間  
7/25月～8/24水

### 事前説明会

【会場】所沢市子どもと福祉の未来館 多目的室1・2号

日程A	7月 2日(土)	10:00~11:30
日程B	7月 8日(金)	18:00~19:30
日程C	7月10日(日)	10:00~11:30
日程D	7月17日(日)	10:00~11:30

### 報告会・交流会

【会場】所沢市子どもと福祉の未来館 多目的室1・2号

日程A	8月25日(木)	10:00~11:30
日程B	8月27日(土)	10:00~11:30
日程C	9月 4日(日)	10:00~11:30
日程D	9月 4日(日)	13:30~15:00



昨年は、医療従事者へメッセージカードを作成しました

## \* ボランティアや地域の情報を手軽に受け取れます！ ご登録お願いします!!

### LINE & メール

随時、ボランティア募集や地域のイベント情報を配信しています。

### YouTube

福祉情報やボランティアに関する情報を動画で配信しています。

多世代が気軽に情報を得られるLINE配信はこちら



LINE登録はこちら

ほしいボランティア情報が選べるメール配信はこちら



メール登録はこちら



チャンネル登録よろしくお願いします！



YouTube配信はこちら

## ボランティアの立ち上げ団体募集！

### 「応援します！地域福祉活動助成事業」

赤い羽根共同募金を利用し、新規で立ち上げを行う地域福祉活動へ助成を行います。

地域でのサロン活動や配食活動、単発の交流会などが対象です。



詳細はこちら

### 「子どもの居場所づくり助成事業」

子ども未来基金を利用し、新規で子どもの居場所づくりに取り組む活動へ助成を行います。

子ども食堂や学習支援などが対象です。



詳細はこちら

## ボランティアセンターだよりも発行中！

ボランティア活動に関する通信を発行しています。所沢市子どもと福祉の未来館をはじめ、まちづくりセンターなどで配布しています。

### 問い合わせ

ボランティアセンター

TEL 04-2925-0041

FAX 04-2925-3419