



# 再生ボランティア 新たな活動に挑戦!

いけだ社協だよん



# 笑顔のたすき

- Baton of Smile -



再生ボランティアのメンバーが新しい活動として新聞バッグ  
作りに挑戦しています。新聞のどの面が表になるか等、作っ  
てみると奥が深いです。

現在はサンプルの作成を行っており、一緒に活動に取り組む  
ボランティアさんも募集中! 活動は毎月第1・3水曜日の13  
時からROCOCOで開催。

ぜひ一度見学にいらしてください。

地方創生 SDGs  
官民連携  
プラットフォーム



私たちは持続可能な開発目標(SDGs)を支援しています。

ふれあい  
ネットワーク



社会福祉法人 **池田町社会福祉協議会**



地域あんしんセンターいけだ・池田町ボランティアセンター・ケアプランセンターいけだ  
ボランティア・町民活動支援ルームROCOCO・ROCOCO 2号店  
〒083-0023 北海道中川郡池田町字西3条6丁目14番地1 池田町ふれあいセンター内  
TEL015-579-2222・(FAX) 015-579-2223  
URL [http://www.10.plala.or.jp/i\\_shakyo/](http://www.10.plala.or.jp/i_shakyo/) E-mail [i\\_shakyo@topaz.plala.or.jp](mailto:i_shakyo@topaz.plala.or.jp)  
この社協だよりは、共同募金の一部で作成いたしました。



Facebook  
QRコード

令和5年  
**4月**  
No.175

# 活動報告



= 社会福祉協議会関係



= 町内会連合会関係



2月13日

## 第1回池田町地域福祉実践計画推進委員会会議

11名参加

地域のみんで池田町の将来を考える機会を

社協の第1期地域福祉プランについて、課題の共有から解決に向けて、それぞれの目線でご意見をいただくため、福祉プラン策定時に公募で集まって頂いた9名の方に推進委員を担っていただき、より良い、地域

福祉の環境づくりのために、お力をお借ります。今後も月に1回会議を行います。



←写真



2月14日

## 北海道警察本部交通部長感謝状表彰伝達式

4名参加

地域の皆様の日頃の積み重ねの賜物です!

子ども達の下校を見守りながら歩くノルディックウォーキング活動や、町内会連合会が4月に交通安全街頭啓発運動を行うなど、池田町民が池田警察署と連携して取り組みを行ってきたことが評価され、地域で活躍

されている皆様を代表して感謝状を受け取らせていただきました。



←写真



2月16日

## 令和4年度LOREN支えあいパートナー養成講座

20名参加

息長くみんなと笑顔で語れる場所をつくること

介護サービスではできないこと、地域のみなどとだからできること、高齢化率が高い池田町で助け合いのしくみを続けるためにはどんなことが必要でしょうか?自分が元気な時はできることをちょっとだけ手伝

い、体調が悪くなった時には「助けてほしい」と言える、そんなつながりづくりを老人クラブから広げています。



←写真



3月1日

## 北部コミセン くもん脳トレ健康教室体験会

13名参加

みんなが通える場所でこれからも楽しく脳活!

体験会は全6回行われ、脳トレのコツとして、簡単な読み書きや計算、日常の動作をいつもの自分よりちょっと早く行うこと、人とコミュニケーションを取ることが一番の脳トレとなることを体験し、「このままこのコミセンで実

施できたら…」との声もあり、北部コミセンでの脳の健康教室の開講が決定! 6月開催に向けて準備中です。



←写真





= 老人クラブ連合会関係



= 身体障害者福祉協会関係



= その他



3月4日

### 防災セミナー 「地図から発見!わたしの地域の防災力!」

52名参加

#### 池田町は、あなたの家は、安全?危険?

【講師】北海道教育大学 釧路校  
酒井多加志 様

スマートフォンを使用し、国土地理院の地図や池田町のハザードマップで、自分の住んでいる場所の状況を把握する方法について教えていただきました。地震が起きた時、洪水が起きた時、どうすれば良いか。皆さん

は日頃から備えていますか?



◀動画(全編公開)

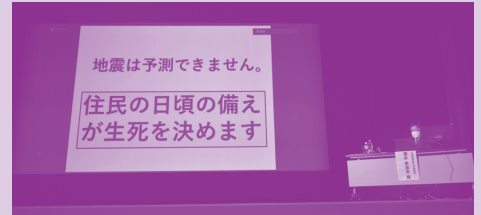

3月11日

### ほほえみのつどい「ほけますから、よろしくお願いします。」上映会

111名参加

#### 映画監督と主演の2名と直接交流!

上映終了後に、呉市より監督の信友直子様と、主演の信友良則様(監督のお父さん/現在102歳)とZoomで繋がり、交流を行いました!良則様からは、100歳を超えての一人暮らしについて等、いろいろなお

話をさせていただきました。



◀動画(ダイジェスト)



3月18日

### 5つの魔法の言葉でGOGO予防!みんなでできるイス体操!

94名参加

#### ごぼう先生と一緒にレッツ!イス体操

【講師】ごぼう先生<sup>やなせ ひろし</sup>(薬瀬 寛 様)

「モグモグ、テクテク、ワクワク、コツコツ、ドキドキ」5つの魔法の言葉を、ごぼう先生に教わり、それに伴う体操を皆で楽しみました。参加者からも、道具を使用せず、簡単な動きで体を鍛えられ、続けられそうでやる

気が出た等、様々な感想が寄せられました。



◀動画(ダイジェスト)



3月27日

### ボランティアスクール「事例から考える!地域助け合いの移動支援」

29名参加

#### これからの‘足’と、今からできること

【講師】NPO法人  
さっぽろ福祉支援ネットあいなび  
理事長 下川原 清美 様

移動支援の問題は誰が考えるべきことか。地域で力を合わせて行う方法はあるのか等、全国の住民主体の活動事例からお話を伺いました。参加者からは、これからは高齢者同士で助けあわないと社会が成り立っていかないこ

とがよく分かりました等の声がありました。



◀動画(全編公開)



# 赤い羽根共同募金運動実績報告

赤い羽根共同募金運動が、令和4年10月1日から12月31日までの間、実施されました。

皆様から寄せられた善意の募金は、安心して暮らせるまちづくりを目指し、地域の様々な福祉活動やボランティア活動を支えるために、また民間の福祉施設や福祉団体の活動に活用されております。皆様からのご協力大変有り難うございました。

**目標額 1,700,000円 実績額 1,659,233円**  
(達成率 97.6%)

内 訳 戸別募金 977,300円 法人等 396,500円 職域等 285,433円

## 共同募金配分の流れ (運動期間：10月1日～12月31日)

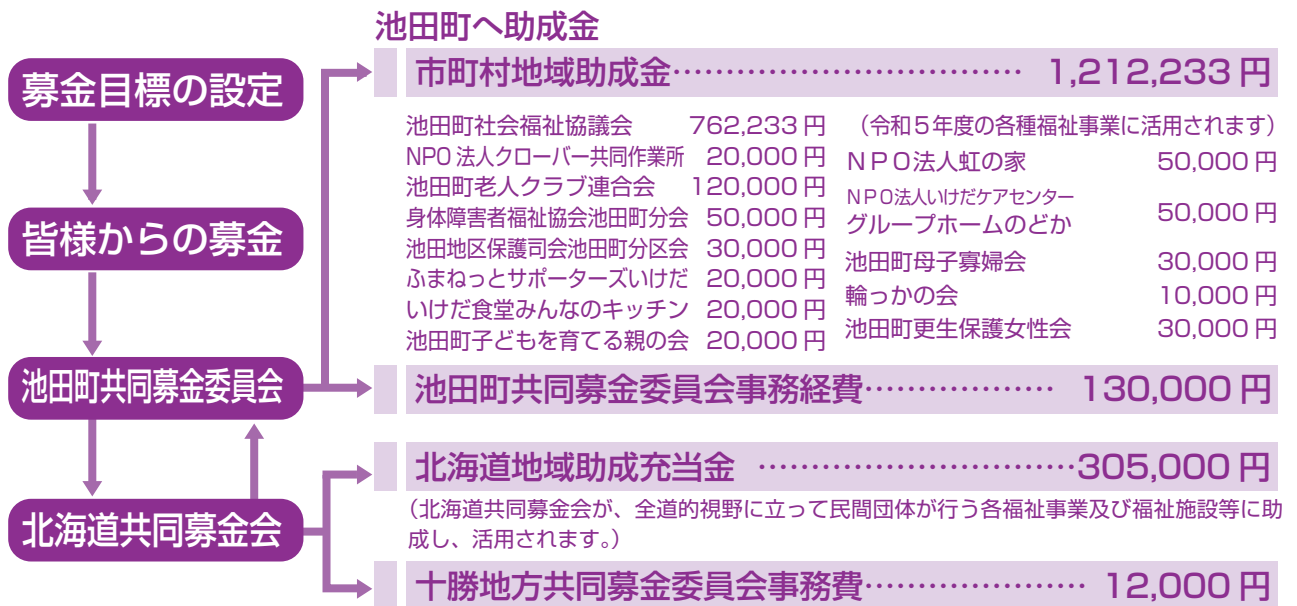

## 令和4年度 共同募金・歳末たすけあい募金実績表 (行政区・戸別)

公区名	共同募金	歳末たすけあい	公区名	共同募金	歳末たすけあい	公区名	共同募金	歳末たすけあい	
1丁目	-	5,000	利別東	52,800	28,600	東台3	14,000	8,700	
2丁目	19,500	11,700	利別中央	67,000	37,200	東台4			
3丁目	29,000	17,400	利別西	66,500	43,200	東台三愛	富岡1	1,500	900
4丁目	12,000	6,900	利別1	4,500	3,100	富岡3	富岡3	2,000	1,200
5丁目	12,000	11,100	利別2	11,500	6,900	様舞	様舞	5,000	3,000
6丁目	14,000	21,000	清見1	-	-	信取1	信取1	3,500	2,100
7丁目	11,500	6,300	清見2	8,500	5,100	信取3	信取3	11,000	6,600
8丁目	57,200	36,700	豊田1	6,500	3,900	美加登2	美加登2	1,500	900
9丁目	35,000	25,000	豊田2	8,000	4,800	美加登3	美加登3	1,500	900
10丁目	20,400	20,400	青山1	5,000	3,000	常盤1	常盤1	3,500	2,100
鉄道	6,500	3,900	青山2	8,500	4,800	常盤2	常盤2	-	-
南1丁目	14,000	14,000	千代田東	15,500	9,300	常盤3	常盤3	5,000	3,000
東2条	10,000	* -	千代田西	28,500	17,100	大森1	大森1	5,000	3,000
旭町1	30,000	21,000	川合1	-	-	大森2	大森2	5,000	3,000
旭町2	36,000	21,600	川合2	11,500	6,600	大森3	大森3	8,500	5,100
旭町中央	61,600	39,600	昭栄東	10,800	-	高島東	高島東	11,500	6,900
旭町3			昭栄3			高島中央	高島中央	10,000	6,000
旭町4	62,000	35,700	昭栄4	7,500	4,500	高島西	高島西	9,000	9,000
11丁目	昭栄5	近牛	近牛			7,500	4,500		
緑苑南	129,000	80,000	東台1	-	-	合計	977,300	622,300	
緑苑北									

※東2条公区様から6,000円ご協力頂いておりますが、事務処理の関係で次年度実績報告に過年度分として報告させていただきます。

# 歳末たすけあい運動実績報告

目標額 **800,000円** 実績額 **746,440円**

(達成率 93.3%)

内 訳 戸別募金 622,300円 職域等 124,140円

助成内訳		
母子・父子家族	16世帯	88,000
重度心身障害児	4人	40,000
要保護世帯	39世帯	205,000
地域サービス事業 (R4事業)	3件	100,000
地域使途事業 (R5事業)	2件	285,000

前年度繰越金 **244,422円**

助成合計 **718,000円**

次年度繰越金 **272,862円**

助成金を利用して  
各世帯に有効活用されています。



▲令和4年度ふれあい広場の様子。各種福祉団体の活動や事業などに共同募金の一部が活用されています。

## 令和4年度 共同募金実績表 (法人)

住所	法人名	金額	住所	法人名	金額	住所	法人名	金額	住所	法人名	金額
1丁目	有味の香味屋	10,000	5丁目	(株)渡商店	10,000	旭町	三浦鍼灸院	1,000	利別本	ローソン池田利別店	3,000
	鈴木理容所	5,000		(株)帯広公益社池田支店	10,000		有細川経営ビジネス	5,000		ヘアードレッサー美恵子	3,000
	(株)田岡燃料	10,000	(有)池田ワイン美装	10,000	スーパーうめだ		10,000	理容の前田		5,000	
	(株)米倉商店	10,000	(有)新津商店	3,000	(有)ユニオンドライ		2,000	サカモトメタル		5,000	
	(株)遊佐組	10,000	華舟堂看板店	5,000	いしだ整骨院		5,000	(株)山本鉄工		5,000	
	池田ワイン製菓(株)	5,000	藤田クリニック	10,000	M ボディーサービス		3,000	(株)桑野建設		10,000	
	ウィンタクシー(株)	10,000	塚本歯科医院	10,000	いけだ動物病院		5,000	河原新聞販売店		5,000	
	池田町商工会	5,000	お菓子のかほり	1,000	旬彩家楽志乃		3,000	合計		396,500	
	ご馳走家 ゆたか	3,000	赤坂理容店	3,000	(有)お菓子の小松		1,000				
	高田漢方薬師堂	1,000	コアックス(株)池田工場	2,000	利別南		(株)十勝工建	5,000			
(有)ミツヤデンキ	3,000	十勝いけだミートパッカー(株)	20,000	利別東	榎本ボデー工業	20,000					
(有)寺井電器	500	丸藤シートバル株式会社営業所道東工場	3,000		(有)池田車両整備工場	5,000					
山口商店	500	(株)合掌建設	5,000		佐藤鉄工場	3,000					
ディスカウント鈴木	10,000	医療法人蒼生くろばやし医院	10,000		機械サービス大井	1,000					
(株)小杉商店	10,000	(株)赤坂建設	5,000		後出板金工業所	5,000					
ミサワ美粧院	2,000	(有)豊永工業	5,000		十勝製鉛(株)	10,000					
(有)とりせい	5,000	(株)鳴海建設	2,000		横山電気商会(株)	5,000					
関口美容室	3,000	池田桜通り診療所	3,000		利別本	(株)江川建設	5,000				
(有)池田有沢呉服店	5,000	美容室 watz	3,000		J A 十勝池田町農協	30,000					
(有)北金物店	5,000	いわくま理美容院	500		BARBER 岸本理容室	3,000					

## 令和4年度 共同募金・歳末たすけあい募金実績表 (職域・学校・街頭・個人)

区分	団体名	共同募金	歳末たすけあい	区分	団体名	共同募金	歳末たすけあい
職域	池田町役場	39,360	42,599	団体	池田町議会議員会	12,000	12,000
	池田河川事業所	941	1,020		民生児童委員協議会	32,000	9,600
	池田警察署	-	4,400		農業委員会親睦会	1,600	1,600
	社協事務局	3,550	3,503		池田町更生保護女性会	8,959	-
	北海道電力ネットワーク(株)	1,001	-		十勝池田ライオンズクラブ	-	30,000
	池田光寿会長寿苑	1,850	1,318		池田地区保護司会池田分区分会員一同	4,000	-
	池田光寿会光寿苑	3,000	2,000		生命保険協会	10,000	-
	池田町デイサービスセンター	2,300	2,300		池田町老連	27,198	-
	グループホームきよみ	2,000	2,000		池田中学校	4,384	-
	多機能ホームいこい	5,000	5,000		池田高校	14,599	-
	グループホームきすな			その他	個人	7,775	-
	池田保育園	5,700	5,300		寄付金付きバッジ	44,148	-
	池田税務署	3,500	1,500		イオン	1,635	-
	十勝いけだ地域医療センター	16,166	-	ふれあい広場募金箱	29,256	-	
	ドリームワーク	3,511	-	合計	285,433	124,140	

皆様から寄せられた善意の募金は地域の福祉活動に使われます。

◎池田町社会福祉協議会へご寄付いただいた方

- ・森 吉範 常盤  
父(吉秋 様)のご逝去に際して 100,000円
- ・JAIFA帯広協会 会長 芋毛 洋子 帯広  
地域福祉のために 50,000円
- ・日影 義雄 旭町1丁目  
妻(美代子 様)のご逝去に際して 50,000円
- ・永田 信恵 利別西町  
夫(勝明 様)のご逝去に際して 100,000円
- ・安富 貴昭 清見  
父(功 様)のご逝去に際して 100,000円

◎池田光寿会へご寄付いただいた方

- ・森 吉範 常盤  
特別養護老人ホーム池田光寿苑施設運営のために 300,000円
- ・日影 義雄 旭町1丁目  
池田町デイサービス施設運営のために 100,000円

再生ボランティア活動にご協力いただいた方

リングプル(リングプル再生ネットワークへ)

- ・大木 敏子 ・神田 好恵 ・佐藤 まゆみ
- ・田中 克子 ・旭町3旭寿会 ・8丁目町内会
- ・(株)小杉商店

古切手(日本キリスト教海外医療協力会へ)

- ・佐藤 洋子 ・坂田 幸子



# お知らせ

☆このコーナーでは、皆様を知っていただきたい重要なお知らせを掲載致します。

私達と一緒に働きませんか?

## 非常勤「住民活動支援員」 募集!

地域サロンなどに出向き、住民同士を繋げるお手伝いをするお仕事です。  
最初に有給での現場研修もありますので、福祉の経験がなくても安心して働くことができます。

- 資格：要普免
- 通勤手当：自宅まで5キロ以上
- 年齢：60歳以下
- 採用方法：面接のみ
- 労働時間：4時間程度(週1～5回)
- ※毎月希望調査を行い、柔軟にシフトを組みますので、とても働きやすい環境となっております。



写真は「くもん脳トレ教室」の業務の様子です。  
その他、業務内容及び、勤務条件等の詳細は池田町社協(☎579-2222)までお気軽にお問い合わせください。

各活動の新型コロナウイルス感染症の対策について

## 各活動の食事制限やマスク着用はどうか?



サロンなどでの混乱を避けるため、現場の住民の活動実態に合わせ、以下の対応を行います。

### ポイント①

6月1日から、食事制限や人数制限を撤廃(各サロン等の判断にお任せ)します。

### ポイント②

8月末までは室内ではマスクの着用を原則とします。

➔ 6月1日から人数制限を撤廃することで、密になる場所が増えることが予想されます。また、食事制限も撤廃することで、感染リスクも高まるため、マスクの着脱については慎重な対応を考えています。

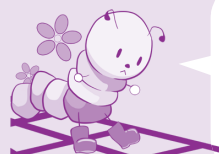

ふまねっと健康教室については、各会館担当者、サポーターズいけだと相談を進めていきます。詳細は決まり次第、お知らせ致します。

## 編集後記

今号より、社協だよりがリニューアルしました! 各イベント紹介記事のQRコードをお手持ちのスマートフォン等で見かけただけだと、イベントごとに写真や動画を見ることができます。ぜひお試しください! また、社協だより

の色が青色からピンク色に変わりました。印象も変わったのではないのでしょうか? さらに今年度は、ホームページもリニューアルし、社協だよりとの連動も行っていく準備を進めています。楽しみにお待ちください! (吉田)