

かまのわ

GAMANO-WA

こころ通わす人のわづくり



福祉まつり
東三河ボランティア集会

一人ひとりが
合わされば
大きな
力となる



編集担当者が教える!!

“民生委員・児童委員”ってどんな人??

民生委員・児童委員を受けたきっかけは?

総代さんからの依頼で引き受
けました。会議や研修も多く
大変ですが、楽しんでいます。

日頃どんな事をしていますか?

一人暮らしの高齢者を訪問し、
安否の確認をしたり、生活上の
相談に乗ったりしています。

地道に訪問して、関係を作って
いくのが活動のポイントです。

やりがいや、うれしかったことは?

活動する中で良い関係が築け、
ありがとうの言葉がもらえた時は
とてもうれしかったです。

大変だったことはありますか?

私は3年間、活動を楽し
めています。何でも楽し
みを見つけながら取り組
むことが大切です。

Interview!!

わたしが、
民生委員・児童委員です!

民生委員・児童委員 松波さん

小田さん

毎月世間話など他愛のない話で
盛り上がっています。
今は元気だけど高齢なので、民生委員さん
が毎月来てくれるので安心できます！

Visit !!



Message !!

地域の皆さまへメッセージを一言！

大塚から西浦まで、民生委員・児童委員さんは地域に寄り添っています！

次回の特集にて重大発表があります！お楽しみに！

編集担当者コラム

えきのわ EKINO-WA



今回紹介させていただくのは「道の駅 大日岳」です。標高1,709mの大日岳の麓にあるこの駅は、小さな山小屋のようです。道の駅と言えば、たくさんの地元野菜や工芸品の売り場があり…というイメージですが、ここはレストランと少しの物販スペースがあり、ゆったりとした時間が流れています。私が今回頂いたのは（道の駅では毎回何か食べていますので、今後も食べ物紹介は続きます(笑)）、「大日岳ラーメン」です。味はさっぱりとした醤油系で、食べるスピードの遅さに定評のある私でもペロっと食べることができました。食べ終わった後には、雰囲気もあり「ほっと。」と思わずつぶやいてしまうこと間違いなしです！（私はつぶやきました。）これからの時期、近くのひるがの高原の花も見頃を迎えると思います。お花見がてらぜひ、立ち寄ってみてください！



今月の社協職員

すぎた まさ ひさ
杉田昌久

担当：地域福祉係



昨年入社しちょうど1年になります。

趣味は、サッカー観戦とバイクツーリングです。新聞配達で使われる小型のスーパーカブから大型のハーレーダビッドソンまで、いろいろなバイクに乗っております。旧車が好きなので、同じ趣味の方がいらっしゃいましたら、ぜひ語り合いたいです。名古屋グランパスの試合もたまに観戦しに行き、家族で楽しんでおります。サッカー好きな方も、勤労福祉会館で私を見かけたらお声かけ下さい。

地域共生フォーラム「誰ひとり取り残されないまちづくり」 ～地域共生社会を創る～ 開催報告



玉木 幸則 氏



Be smile!!

去る3月5日(日)蒲郡市民会館大ホールにおいて、講師に西宮市社会福祉協議会相談支援アドバイザーの玉木幸則(たまきゆきのり)さんをお迎えして地域共生フォーラムを開催しました。

当日は、手話通訳や要約筆記のボランティアのみなさんにもご協力いただき、多くのみなさんに聴講していただけるよう環境を整え、200名以上の方にご参加いただきました。

玉木さんからは幼少期に家族から離れて悲しい、寂しい思いをしながらリハビリをしたことや学齢期には心ある先生や友人らに支えられて地元の小中学校を卒業したことなど、自らの生き立ちを元に障がいのある人を取り巻く日本の現状に切り込んでいただきました。また、世界におけるインクルーシブ教育やわが国における特別支援教育の現状をご紹介いただき、「地域共生社会」というよりも、多様性を認め合う「地域協働社会」とした方が受け入れやすいとのご提案もいただきました。

終始熱く語る玉木さんの講演時間90分はあっという間に終わってしまいましたが、その後も福祉まつりの会場の中をめぐり参加者のみなさんと気軽に会話したり、障がいのある中学生から将来の進路について相談されアドバイスするなどして、2時間近く市民とのふれあいを楽しめました。

蒲郡市福祉総合相談室

所在地 蒲郡市旭町17番1号 蒲郡市役所本館1階

開設日時 月曜日～金曜日 8:30～17:15(祝日は休み)

TEL/0533-66-1228 FAX/0533-66-3130(福祉課・長寿課共用) 携帯電話/090-9129-0929(休日・夜間)

※生命の危険など緊急性が高い場合は警察(110番)または救急(119番)へ通報してください。

INFO

「介護者のつどい」・「バス旅行」のご紹介

家族の介護に直面した介護者は、分からない事や悩み事が多くなりがちです。家庭で行われている介護の内容はそれぞれ違いますが、共有できる思いや苦労もあはず。地域包括支援センターでは、介護者の思いを共感してくれる人と交流を深め、情報交換する「介護者のつどい」を月1回、介護者が日頃の介護から一息つく「バス旅行」を年1回開催しています。令和4年度は犬山城下町へ散策に出かけました。地域包括支援センターは、生活上のお困り事に対して総合的(介護・福祉・保健・医療)に相談・援助を行う場所です。介護予防の取り組み、介護に対する備えなどお気軽にお問い合わせください。

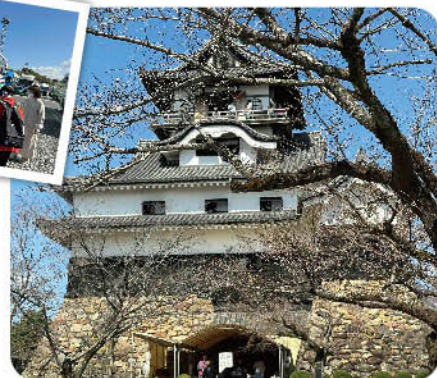

問合せ

蒲郡市中央地域包括支援センター 所在地 〒443-0056 愛知県蒲郡市神明町18番4号 TEL/0533-69-6674(直通)

INFO

地域活動支援センターしおさいのご紹介

地域活動支援センターしおさいは、障がいのある方などに日々通所していただき語り、体操、イベントなどを通して、社会参加の機会を提供するとともに、日常生活が安定して送れるよう支援しています。

しおさいの活動の一つとして工作を取り入れています。工作を通して人との交流のきっかけづくりもしています。集中して作品を仕上げる方、その様子を見てのんびり過ごす方もみえます。様々なかたちで楽しい時間を過ごしています。作品には季節にちなんだものもあります。先日、障がい者支援センターの2階にある社会福祉法人岩崎学園と合同で作品展を開催しました。みなさんが作った素敵な作品を飾り、来館した方々に見ていただきました。



地域活動支援センターしおさい
 所在地 蒲郡市浜町93
 TEL/0533-68-5322(FAX共通)



ボランティア活動保険

国内におけるボランティア活動中に、ボランティア本人がケガをした場合、ボランティアの方々が他人に損害を与えたことにより損害賠償事故が発生した場合を補償します。

- ◆通常の経路により住居を出発してから住居に到着するまでの往復途上の事故を含みます。
- ◆熱中症(日射病・熱射病)による傷害も補償します。
- ◆天災タイプにご加入の場合、地震などの天災によるケガも補償します。

保険料	Aプラン	Bプラン	Cプラン	天災Aプラン	天災Bプラン	天災Cプラン
	250円	300円	500円	400円	500円	800円

ボランティア行事用保険

福祉活動やボランティア活動などを目的とする団体等が主催する日本国内での行事に参加中に、行事参加者が偶然な事故でケガをした場合、行事主催者が行事参加者など他人の身体や財物に損害を与え、行事主催者が法律上の賠償責任を負った場合を補償します。

- ◆急激かつ外来による日射・熱射によって身体障害を被った場合も補償します。
- ◆細菌性食中毒およびウイルス性食中毒によって身体障害を被った場合も補償します。

※保険料は、参加される行事の内容や宿泊の有無等によって異なります。詳しくは、代理店・扱者までお問い合わせください。



申込先・問合せ先

社会福祉法人愛知県社会福祉協議会総務部
 〒461-0011 愛知県名古屋市中区白壁1-50 愛知県社会福祉会館内
 TEL/052-212-5500<代表> FAX/052-212-5501
 ホームページ/<https://www.aichi-fukushi.or.jp/>



代理店・扱者 **株式会社ニュータス(愛知県社会福祉協議会指定代理店)**
 〒460-0008 愛知県名古屋市中区栄2-2-31 ニュープラスビル7階
 TEL/0120-258-517 FAX/052-204-8988/

引受保険会社 **三井住友海上火災保険株式会社愛知支店愛知第一支社**
 〒460-8635 愛知県名古屋市中区錦1-2-1 三井住友海上名古屋ビル10階 TEL/052-223-4172 FAX/052-223-4170

上記以外にも保険商品があります。各保険商品の補償金額や保険料等については専用のパンフレットをご用意しておりますので、代理店・扱者までお問い合わせください。

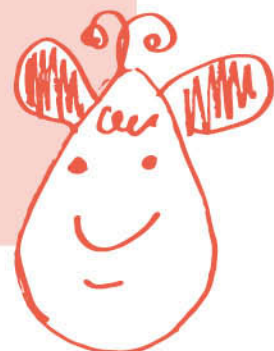

REPORT

令和5年度一般会計収支予算

511,858千円

令和5年度一般会計収支予算

(千円)

収入	会費収入	5,546	障害福祉サービス等事業収入	74,574	拠点区分間繰入金収入	20,896
	寄附金収入	986	収益事業収入	4,375	サービス区分間繰入金収入	4,898
	経常経費補助金収入	35,016	受取利息配当金収入	208	収入合計	463,258
	受託金収入	179,040	その他の収入	1,496	前期末支払資金残高	48,600
	貸付事業収入	3,999	長期運営資金借入金収入	3,200	収入合計	511,858千円
	事業収入	3,717	積立資産取崩収入	500		
	介護保険事業収入	107,743	事業区分間繰入金収入	17,064		
支出	法人運営事業	72,182	・他事業繰入	1,040	コミュニケーション支援事業	388
	調査・研究・広報等事業	1,460	生活福祉資金貸付事業	1,583	民生児童委員協議会事務局運営事業	6,805
	地域福祉事業	8,474	小額資金貸付事業	7,450	成年後見センター事業	15,916
	蒲郡善意銀行	5,987	障がい児者居宅介護等事業	19,636	生活困窮者就労準備支援事業	5,657
	ボランティアセンター活動事業	2,800	母子家庭等日常生活支援事業の経営	593	福祉総合相談窓口事業	20,082
	地域福祉サービスセンター事業	0	移動支援事業	163	在宅老人給食サービス事業	20,692
	在宅福祉サービス事業「ふれあい蒲郡」	9,097	居宅介護等事業(介護保険)	30,009	地域包括支援センターの経営	35,348
	日常生活自立支援事業	4,775	老人福祉センター運営事業	61,723	生活支援コーディネーター事業	34,170
	共同募金配分金事業	5,179	障がい者支援センター事業	62,744	基幹型地域包括支援センター事業	13,629
	・老人福祉活動事業	867	・一般相談支援事業	3,131	蒲郡市勤労福祉会館の経営	30,376
	・障がい児者福祉活動事業	608	・特定相談支援事業	12,659	居宅介護支援事業	26,354
	・児童青少年等活動事業	180	・障がい児相談支援事業	3,742	自動販売機設置運営事業	7,976
	・福祉団体等育成援助事業	1,658	・基幹型相談支援事業	16,898	支出合計	511,858千円
	・法外援護事業	125	・障がい者虐待防止センター事業	4,485		
	・歳末たすけあい募金配分金事業	701	・地域活動支援センター「しおさい」	21,829		
	・固定資産取得	0	障がい支援区分認定調査事業	610		

事業報告及び決算については蒲郡市勤労福祉会館内社会福祉協議会事務所に閲覧することができます。

**令和5年度
事業計画**

4月

- 福祉団体等に助成
- 地区老人クラブに助成

5月

- 広報紙106号「がまのわ」を全戸配布

6月

- 地域福祉活動費助成(第1期)の募集

8月

- 社協賛助会費募集
- 広報紙107号「がまのわ」を全戸配布
- 障がい児者との友愛パラボウリング大会に助成

9月

- 長期にわたり高齢者、障がい者を介護されている方をねぎらう
- 認知症予防を実施「脳の健康教室」を開催

11月

- 高齢者レクリエーション大会の開催
- 地域福祉活動費助成(第2期)の募集

12月

- 歳末慰問(生活保護単身入院者)
- 市内福祉施設入所者へサンタクロース慰問
- 障がい児者を招いての「ふれあいクリスマス会」を開催予定

1月

- 広報紙108号「がまのわ」を全戸配布

3月

- 第41回福祉まつり・社会福祉大会の開催
- 中学校を卒業する特別支援学級及び特別支援学校の生徒に祝品を贈る(商品券)

※随時行われる事業に関しましては、当会ホームページをご確認ください。



ご協力ありがとうございました

共同募金

令和4年度赤い羽根共同募金 一般募金&歳末たすけあい募金実績報告

令和4年度赤い羽根共同募金実績 **7,034,249円**

一般募金	6,921,504円	◎職域募金	327,959円
◎戸別募金	4,972,815円	◎学校募金	365,536円
◎街頭募金	205,500円	◎その他募金	295,037円
◎法人募金	754,657円	歳末たすけあい募金	112,745円

各家庭より回覧板などで頂く戸別募金の他、以下の団体、企業様にご協力頂き、ありがとうございました。

- | | | | |
|---------------------|------------------|-----------------|-----------------|
| 蒲郡市立蒲郡南部小学校 | (財)蒲郡市母子寡婦福祉会 | 蒲郡運送株 | (有)だるま寿し |
| 蒲郡市立蒲郡東部小学校 | 公益財団法人不老会蒲郡地区 | 蒲郡市上下水道工事協同組合 | チェリオ中部㈱岡崎営業所 |
| 蒲郡市立蒲郡北部小学校 | カラオケグループ | 蒲郡竹島観光㈱ | 中部繊維ローブ工業(協) |
| 蒲郡市立蒲郡西部小学校 | 音訳グループ声 | 蒲郡鉄工会 | 天空海遊の宿 末広 |
| 蒲郡市立三谷小学校 | 蒲郡市更生保護女性会 | 株式会社 アイシン | 東海自動車工業㈱ |
| 蒲郡市立塩津小学校 | 蒲郡市健康づくり食生活改善協議会 | 蒲郡石油業協同組合 | 東京戸張株蒲郡支社 |
| 蒲郡市立大塚小学校 | 点訳グループあい | 蒲郡葬具(有) | 豊田東海警備㈱ |
| 蒲郡市立形原小学校 | 手話サークルかざぐるま | 蒲郡眺海園 | ドン・キホーテ クラスポ蒲郡店 |
| 蒲郡市立形原北小学校 | ガイドヘルプ暁の星 | 蒲伸商事株 | 中村精機㈱ |
| 蒲郡市立中央小学校 | じゅげむの会 | 一般財団法人蒲郡交通安全事業会 | 名古屋トヨベット株蒲郡店 |
| 蒲郡市立三谷東小学校 | ちいさなお手伝いボランティア | (株)蒲郡オレンジパーク | 西尾信用金庫形原支店 |
| 蒲郡市立竹島小学校 | 歌声ボランティアハーモニー | 蒲郡荘 | 日本信託警備㈱ |
| 蒲郡市立蒲郡中学校 | 蒲郡ボーイスカウト | (株)共伸紙工 | (株)ニイミ |
| 蒲郡市立三谷中学校 | 蒲郡ロータリークラブ | 社会福祉法人くすの木福祉事業会 | ㈱ニデック |
| 蒲郡市立塩津中学校 | 蒲郡マリンライオンズクラブ | (株)晃伸電機工業 | 野田整経(有) |
| 蒲郡市立大塚中学校 | 蒲郡ライオンズクラブ | (株)後藤包装 | 医療法人仁雅会畑川クリニック |
| 蒲郡市立形原中学校 | J A蒲郡市 | (株)近藤製作所 | ホイテクノ物流㈱ |
| 蒲郡市立西浦中学校 | 蒲郡信用金庫 | (株)近藤鐵工所 | (株)ホンダカーズ愛知南 |
| 蒲郡市立中部中学校 | アース(有) | 榮製機㈱ | マルエム工業㈱ |
| 愛知県立蒲郡高等学校 | 愛知トヨタ自動車(株)蒲郡営業所 | 桜井眼科医院 | 丸東繊維工業㈱ |
| 愛知県立蒲郡東高等学校 | 愛知プラスチック工業㈱ | サンヒルズ三河湾 | (株)松下電機 |
| 愛知県立三谷水産高等学校 | 朝日産業㈱ | 三陽化学㈱ | 丸中㈱ |
| 蒲郡市立ソフィア看護専門学校 | アビタ蒲郡店 | サンヨネ蒲郡店 | (有)水野印刷工芸 |
| 蒲郡市立蒲郡西部小学校5年生一同 | 税理士法人天野会計 | (株)三協 | 三河織物工業(協) |
| 蒲郡警察署職員一同 | (株)アサヒ | (株)サンジュ堂印刷 | 皆見会計事務所 |
| 愛知県水産試験場職員一同 | 飯島精密工業㈱ | (株)三協幸田工場親睦会 | 三谷温泉旅館振興協同組合 |
| 愛知県三河繊維技術センター職員一同 | 飯島電子工業㈱ | (株)柴彦商事 | 三谷漁業(協) |
| 蒲郡市役所職員一同 | イオン蒲郡店 | 杉江電設㈱ | (株)三浦組紐工場 |
| 蒲郡競艇労働組合 | 板倉実業㈱ | スギヤマプラスチック(株) | (株)ミカワエンジニアリング |
| 蒲郡市議会議員親睦会 | 井立毛織㈱ | 鈴木善三郎 | (株)ミクニ製作所 |
| 蒲郡市社会福祉協議会職員一同 | 市川漁網製造㈱ | 鈴権毛織㈱ | (株)明山荘 |
| 蒲郡市民生委員・児童委員児童委員協議会 | 伊藤光学工業㈱ | 鈴中工業㈱ | 山八商事株 |
| 蒲郡市公民館連合会 | 稲葉製綱㈱ | (株)鈴木文具 | ヤマハ発動機㈱ |
| 蒲郡市保護司会 | (株)一色屋 | (株)スヤマ | (株)山中組 |
| 蒲郡市老人クラブ連合会 | (株)今井組 | (有)センダイ | (株)よこやま |
| 蒲郡市ボウリング協会 | (株)魚かね水産 | 辰広商事株 | 楽笑 |
| 蒲郡市精神障害者地域家族会 | 梅村歯科医院 | (株)タカハシ | 立正佼成会蒲郡法座所 |
| 蒲郡市遺族連合会 | エス・イー・ティー(株) | (有)竹昇精工 | わくわくワーク大塚 |
| 蒲郡市肢体不自由児者父母の会 | (有)榎本プロパン | (有)玉川うどん蒲郡店 | (有)和田建材 |
| 蒲郡市身体障害者福祉協会 | (株)オックス | (株)大国屋 | |
| 蒲郡市手をつなぐ育成会 | カネキ水産㈱ | (有)大丸鉄工所 | |

令和5年度愛知県 **福祉・介護の就職総合フェア** (豊橋会場)

50ブース出展予定

開催日 令和5年7月9日(日) 午後1時から4時
(求職者受付は午後3時45分まで)

場所 ホテルアークリッシュ豊橋(豊橋市 駅前大通1-55)

- 内容**
- ①就職説明会 …………… 職員採用を予定する社会福祉施設及び介護保険事業者等の人担当と直接面談行う個別面談コーナーなど
 - ②職場説明会 …………… 公共職業安定所、愛知県福祉人材センター、豊橋市福祉人材バンクの相談員等による総合的な就職相談等
 - ③福祉情報資料コーナー …… 福祉施設情報等の資料提供

求職者

対象 福祉職場に就職希望の者及び仕事に関心のある者

入場料 無料

参加方法 入退場自由

求人事業所

対象 現在職員を募集している、又は2024年以降に職員採用予定のある社会福祉法人及び介護保険事業者等

参加費 無料

参加方法 指定様式による事前の参加申込及び参加決定通知を要する
※求人事業所等の参加申込については、詳細を別途定める

※新型コロナウイルス感染症拡大予防にご協力をお願いします。

申込先・問合先 豊橋市社会福祉協議会 豊橋市福祉人材バンク **TEL/0532-52-1111**

INFO

福祉車両レンタル料の助成を令和5年4月からはじめます。

*利用を検討されている方は、事前にお問い合わせください。



対象者

- ▶ 市内に在住の方で、移動の際、車椅子やストレッチャーを使用している方
- ▶ 市外の病院受診のために利用する方、土・日・祝日・早朝夜間の時間帯に利用する方
- ▶ 在宅福祉サービス「ふれあい蒲郡」の利用会員に加入している方(年会費1,000円)

内容

- ▶ レンタカー利用料金 月1回まで助成



(例) 普通車福祉車両 5,000円(12時間)



ワゴン車福祉車両 11,500円(12時間)

- ▶ レンタカー保険料(例1,650円)とガソリン代は各自で負担してください。
- ▶ レンタカー業者へ連絡し各自で予約し利用後に利用料全額をお支払い下さい。
- ▶ 利用後3か月以内に必要書類を蒲郡市社会福祉協議会へ提出してください。

申込先・問合せ先

蒲郡市社会福祉協議会 ふれあい蒲郡

所在地 蒲郡市神明町18-4 (蒲郡市勤労福祉会館内) TEL/0533-67-0110

INFO

地域福祉活動費助成(第1期)の募集

令和5年度より、市民活動団体及び地域課題に取り組んでいる団体・グループ等の活動の促進を目的に、社協会費の一部を財源として助成を実施していきます。



交付対象団体

助成金の交付対象は、蒲郡市内で活動する非営利の活動実績がある団体で、助成金以外の財源がある団体となります。

交付金額

1団体1事業につき、限度額10万円(総事業費の90%)
 ※助成金の交付総額限度額を超えた場合には募集を終了いたしますのでご了承下さい。

申込期間

第1期分/令和5年6月1日~6月30日 第2期分/令和5年11月(予定)

ボランティア活動登録も受付中です。詳しくは下記へお問い合わせ下さい。

申込先・問合せ先

蒲郡市社会福祉協議会 地域福祉係

所在地 蒲郡市神明町18-4 (蒲郡市勤労福祉会館内) TEL/0533-69-3911

編集後記

EDITOR'S VOICE

今月号もご覧いただきありがとうございます。「かまのわ」に名称を変えて一年を迎えました。覚えていただけましたか?内容も刷新し、色々なところで「見たよ!」の声を聞くことが増えて嬉しく思います。今後も皆様に楽しんでいただける広報誌にして参りたいと思いますので、ご感想や掲載してほしいことがあれば、お気軽に社会福祉協議会へお問い合わせください。



SYAKYO_GAMAGORI



gamagori-shakyo.or.jp